

La
GOUVILLE

PROJET DE RENATURATION
ET DE REVALORISATION DE LA ZONE
HUMIDE DE LA MYCOLOGIE

JCI
Glâne

DOSSIER
DE RECHERCHE
DE FONDS

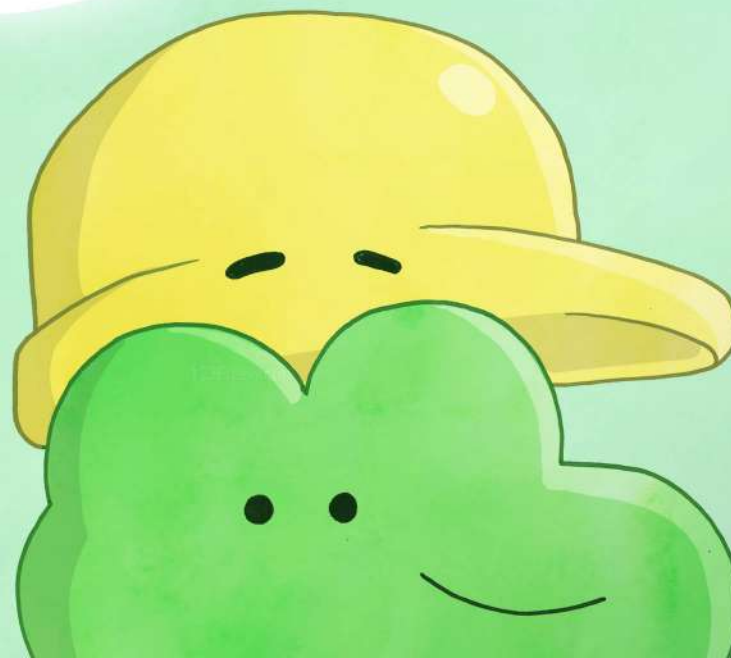

Sommaire

- 3 INTRODUCTION
 - 5 PRÉSENTATION DU PROJET
- état actuel / problématique
 - 6 PLAN DE LA ZONE
 - 7 AVANT / APRÈS
 - 8 SPONSORING
 - 9 CONTACTS ET REMERCIEMENTS
- 

INTRODUCTION:

HEY ! MOI C'EST FROGGY ET
JE SUIS UNE GRENOUILLE QUI
HABITE LA ZONE HUMIDE
DE LA MYCOLOGIE DE ROMONT,
QUE J'APPELLE "LA GOUILLE".

ICI,
JE SUIS UN PEU
LE CONCIERGE.
L'HOMME-À-TOUT-FAIRE
DES LIEUX.

TOUJOURS PRÊT
À RENDRE SERVICE ET À
M'ASSURER DU CONFORT
DE MA FAUNE CHÉRIE
ET DE MA FLORE.



DERNIÈREMENT, MES AMIS M'ONT FAIT
PART DE LEUR RESENTI PAR RAPPORT À
NOTRE MILIEU NATUREL, CE LIEU QU'ON AIME
TANT SE DÉGRADÉ DE PLUS EN PLUS.
AVEC LES ANNÉES, LES PLANTES
INDÉSIRABLES REPRENENT
LE DESSUS SUR NOTRE CONFORT.
ET MÊME LE PARCOURS TOURISTIQUE
EST DEVENU DANGEREUX
CAR LE BOIS POURRIT.



IL FALLAIT RÉAGIR !

POUR M'AIDER DANS MA TÂCHE,
J'AI DONC DEMANDÉ DU RENFORT À
LA JEUNE CHAMBRE INTERNATIONALE DE
LA GLÂNE POUR RÉHABILITER CE LIEU
AUTREFOIS MAGIQUE !

C'EST UN
EXCELLENT
DÉBUT !



NÉANMOINS AVEC MES CAMARADES, NOUS
AVONS BESOIN DE SOUTIENS
SUPPLÉMENTAIRES POUR POURSUIVRE
LA RECONSTRUCTION DE NOTRE LIEU ET
ASSURER SON ENTRETIEN !



JE VOUS INVITE À
LIRE LA SUITE DU DOSSIER
ET À NOUS REJOINDRE DANS
CETTE BELLE AVENTURE !

Présentation du projet



VOTRE EMPREINTE POUR LA NATURE

Le projet «La Gouille» prévoit la réfection et la revalorisation du sentier de la zone humide de la Mycologie, ainsi que la renaturation et le développement de son biotope.

Quel meilleur lieu pour admirer le paysage romontois que la cabane de la Mycologie, théâtre depuis de nombreuses années de sorties de classes, de balades dominicales, de soupers de sociétés glânoises? La place de jeux et le panorama sont restés intacts ce qui n'est malheureusement pas le cas de sa zone humide adjacente. En effet, force est de constater que le sentier n'est aujourd'hui plus praticable, suite au manque d'entretien et à l'épreuve du temps. Il est même devenu dangereux.

La Jeune Chambre Internationale de la Glâne a donc pris l'initiative de redonner vie à ce biotope en lui rendant sa fonction première d'accueil. Un endroit où les plus jeunes peuvent observer la biodiversité et se familiariser avec la nature et ses secrets.

Le projet prévoit la reconstruction totale du sentier et de ses passerelles. Le parcours sera agrémenté de panneaux didactiques et interactifs qui nourriront la curiosité des promeneurs. Le coût de ces aménagements est estimé à 70'000 chf. D'autre part la renaturation du biotope par différentes interventions, dont la creuse du marais favorisant le développement de la biodiversité du site sera entièrement à charge de la corporation Farzin. La Commune de Romont soutient également le projet, entre autres en démontant et évacuant le sentier existant.

Afin de mener à bien ce projet, la JCI recherche de généreux donateurs ainsi que des bénévoles ou des sociétés motivés à participer aux travaux.

L'inauguration est prévue pour le printemps 2023 !!!

Plan de la zone



Avant / Après

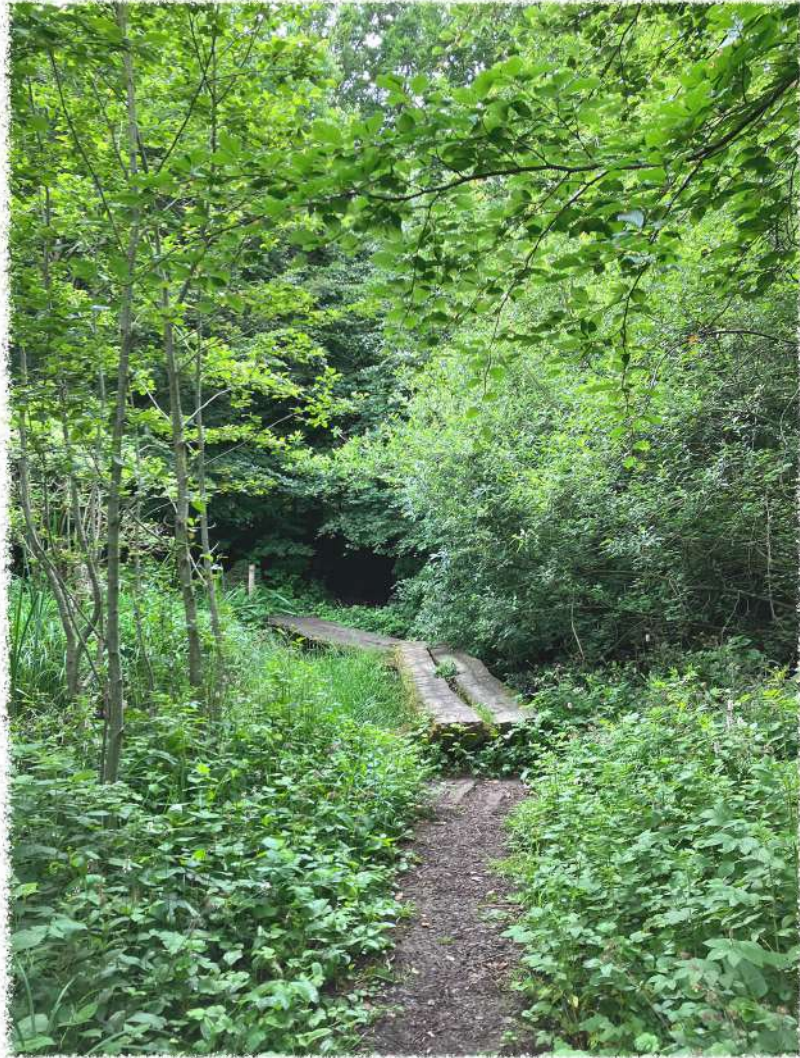

Avant

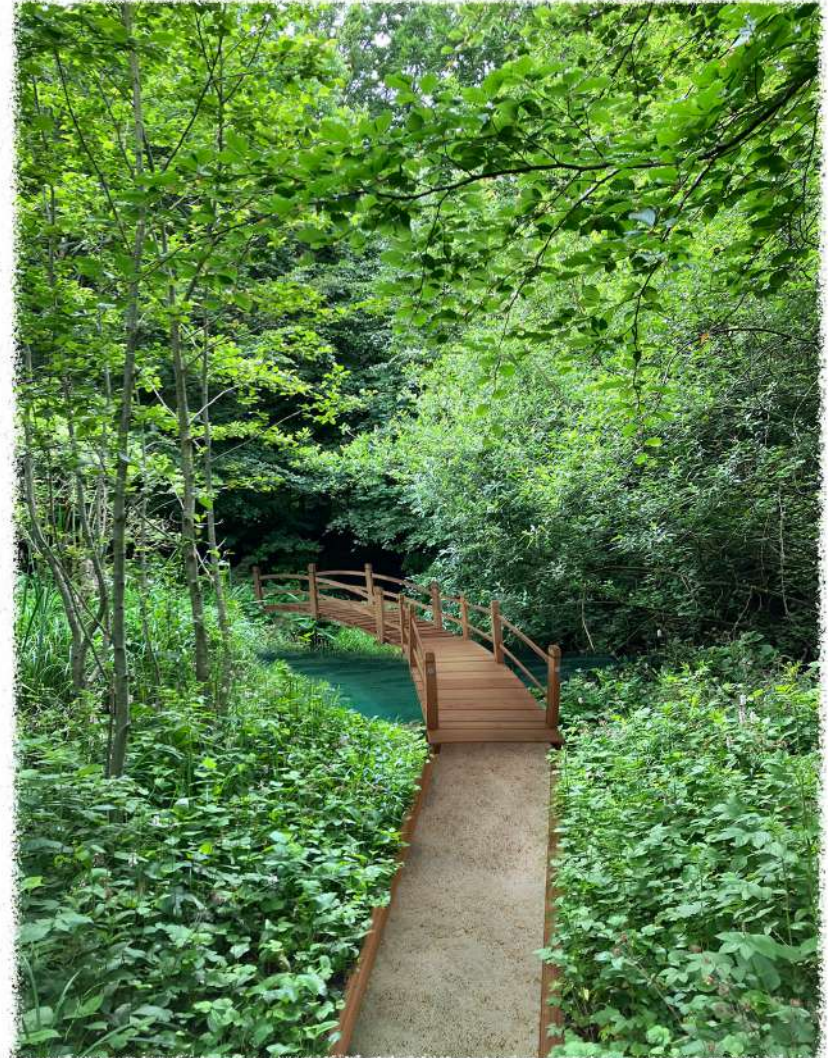

Après

UN GESTE AU BÉNÉFICE DE LA NATURE ET DE LA JEUNESSE

ACTION COMPTOIR 2022

- paquet de bonbons grenouilles 5 chf
- kit de crayons de couleurs et dessin à colorier de la Gouille 7 chf
- paquet de bonbons + kit de dessin 10 chf
- nom du donateur visible à "La Gouille" 100 chf
- nom du donateur ou logo visible sur totem d'accueil* 1000 chf
contrepartie : invitation à l'apéritif officiel d'inauguration - printemps 2023

PARTENAIRE PRINCIPAL

- logo visible sur panneaux didactiques * + totem d'accueil 5'000 chf
contrepartie : invitation à l'apéritif officiel d'inauguration - printemps 2023
- sponsor exclusif d'un panneau didactique, logo visible sur son panneau didactique * + mise en scène de son logo sur illustration du panneau* (ex : logo sur casquette de la grenouille) 10'000 chf
+ totem d'accueil *
contrepartie : invitation à l'apéritif officiel d'inauguration - printemps 2023

*) la visibilité sur le totem d'accueil et les panneaux didactiques est garantie 10 ans.

Contacts et remerciements



Nous espérons avoir éveillé de l'intérêt pour notre projet et vous donner envie de poursuivre cette aventure à nos côtés.

Nous vous remercions pour votre temps et votre attention.



JCI Glâne - Case postale 157 - 1680 Romont - info@jci-glâne.ch

personne de contact: Martin Noël - 078 690 19 17

